Les PEP 71

La solidarité en action

Assemblée Générale Ordinaire

LE 23 SEPTEMBRE 2020

RAPPORT D'ACTIVITÉ

Un guide pour les entrepreneurs qui débutent

Pour une société inclusive

Siège PEP 71

Rapport d'activité 2019

PEP 71
18 rue Colonel DENFERT 71100 Chalon sur Saône - 03.85.45.95.00 -
siege@pep71.org - www.pep71.org

Domaine Social et Médico Social

LES ÉTABLISSEMENTS ET SERVICES

AUTORITÉS / ESMS	Agence Régionale de Santé	Département de Saône et Loire	Double tarification ARS + Département	Direction Départementale de la Cohésion Sociale
Pour enfants et adolescents	IME Orbize SESSAD CROP CMPP	MECS Besseige	CAMSP	
Pour Adultes	ACT ESAT Atelier des PEP	FV Les Avouards SAVS Accueils de Jour	FAM Les Avouards SAMSAH	CHRS Écluse

14 établissements et services sociaux ou médicosociaux

→ 6 ESMS accompagnant enfants et adolescents

→ 8 ESMS s'adressant à des adultes

Domaine Social et Médico Social

LES CHIFFRES

	Médico-Social	
	Enfants	Adultes
App. de Coord. Thérapeutique		12
Accueils de Jour		121
CAMSP	643	
CMPP	12	
ESAT		119
Foyer de Vie		30
Foyer d'Accueil Médicalisé		30
IME Autisme TED	32	
CROP (SAFEP – SSEFIS)	43	
SAMSAH		54
SAVS		168
SESSAD		113
SESSAD TSA	38	
PCO	12	

	Social	
	Enfants	Adultes
CHRS	49	25
MECS Hébergement	45	
MECS Accueil de Jour	9	
MECS PAD	2	

Total adultes accompagnés	559
Total enfants accompagnés	1235
Total bénéficiaires SMS	1794

Politiques sociales de proximité

LES DISPOSITIFS

Autres financeurs	Agence Régionale de Santé	Direction Départementale de la Cohésion Sociale	Département de Saône et Loire	Autres financeurs
Prestations d'appui Spécifique (AGEFIPH)	GEM Charnay GEM Montceau GEM St-Marcel Habitat Inclusif	RAS St-Remy RAS Mâcon IML de l'Écluse IML des SIS Hébergent d'Urgence	Visites Médiatisées	Accueil de Jour de l'Écluse (DRDEF)
Emploi accompagné (AGEFIPH)			Caisse de Solidarité (Communes/Cotisations individuelles) Médiation Familiale (CAF/MSA/Justice) GERE : Garde d'Enfants Retour Emploi (Etat/CAF/Région) Espace Rencontre (CAF/MASA/Justice)	

Politiques éducatives de proximité

LES DISPOSITIFS

Département de Saône et Loire	Autres financeurs
SAPAD (Communes/Cotisations individuelles) 1ers départs en vacances JPA (CAF/MSA/DDCS/…)	

Politiques éducatives et sociales de proximité

LES CHIFFRES

	Politiques Éducatives	
	Enfants	Adultes
SAPAD	130	
1er Départs Vacances	71	

Total adultes accompagnés	1042
Total enfants accompagnés	568
Total bénéficiaires PESP	1811

	Politiques Sociales de Proximité	
	Enfants	Adultes
Accueil de jour CHRS / LEAO	161	134
Hébergement d'Urgence	6	2
Garde Enfants Retour Emploi	120	80
Médiation Familiale	21	420
Espace Rencontre	72	142
Visite médiatisées	56	50
Dispositif Interm Locative Ecluse	8	8
Dispositif Interm Locative SIS		9
Groupe Entraide Mutuelle		111
Résidences Accueil et Service		33
Emploi accompagné		20
Prestation d'Appui Spécifique		25
Habitat Inclusif		8
Caisse de solidarité	124	

Nombre total de bénéficiaires des actions PEP 71

TOTAL ADULTES ACCOMPAGNÉS	1 601
TOTAL ENFANTS ACCOMPAGNÉS	2 004
TOTAL BÉNÉFICIAIRES	3 605

Faits marquants année 2019

Projet immobilier rue Colonel Denfert

Déménagement du SESSAD TSA

Faits marquants année 2019

Serres horticoles
ESAT Châtenoy-le-Royal

Construction garage SESSAD
St Remy

Faits marquants année 2019

Reconstruction du Foyer
BESSEIGE Vaudebarrier

Déménagement du SAMSAH
Mâcon

Faits marquants année 2019

Extension du SESSAD

28 places

	Déficience intellectuelle	Troubles du comportement	Troubles du spectre de l'autisme
Saint Rémy	27	27	
Louhans	24	15	
Virey le Grand			31
Beaune			7

Extensions ACT

1 place

Faits marquants année 2019

Nouvelles autorisations pour la MECS Foyer BESSEIGE

- Dispositif Accueil de Jour : 9 enfants âgés de 3 à 6 ans (contre 15 jusqu'à 12 ans avant)
- Dispositif Placement à Domicile : 6 enfants de 3 à 12 ans (nouveau)
- Dispositif Hébergement : 27 enfants âgés de 3 à 12 ans (contre 30 auparavant)
- Dispositif d'Accueil d'Urgence : 2 enfants âgés de 3 à 12 ans (pas de changement)

Faits marquants année 2019

Création de la Plateforme de Coordination et d'Orientation

Ouverture du dispositif Hébergement d'Urgence

Hébergement d'Urgence

Faits marquants année 2019

Ouverture d'un Lieu d'Ecoute
Accueil et Orientation

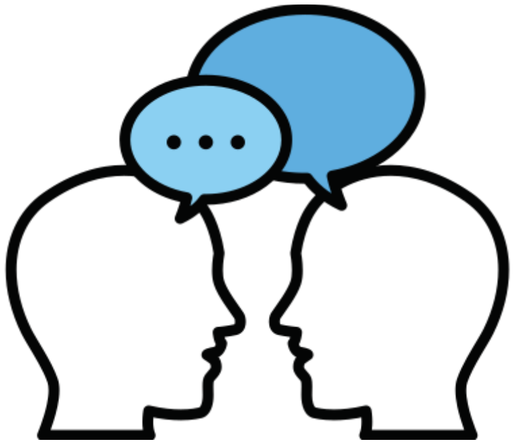

+ Dispositif d'Intervenant Social
en Commissariat et Gendarmerie

Vie Associative

- Journée des salariés
- Modification des statuts associatifs

Ressources Humaines

LES EFFECTIFS SALARIÉS

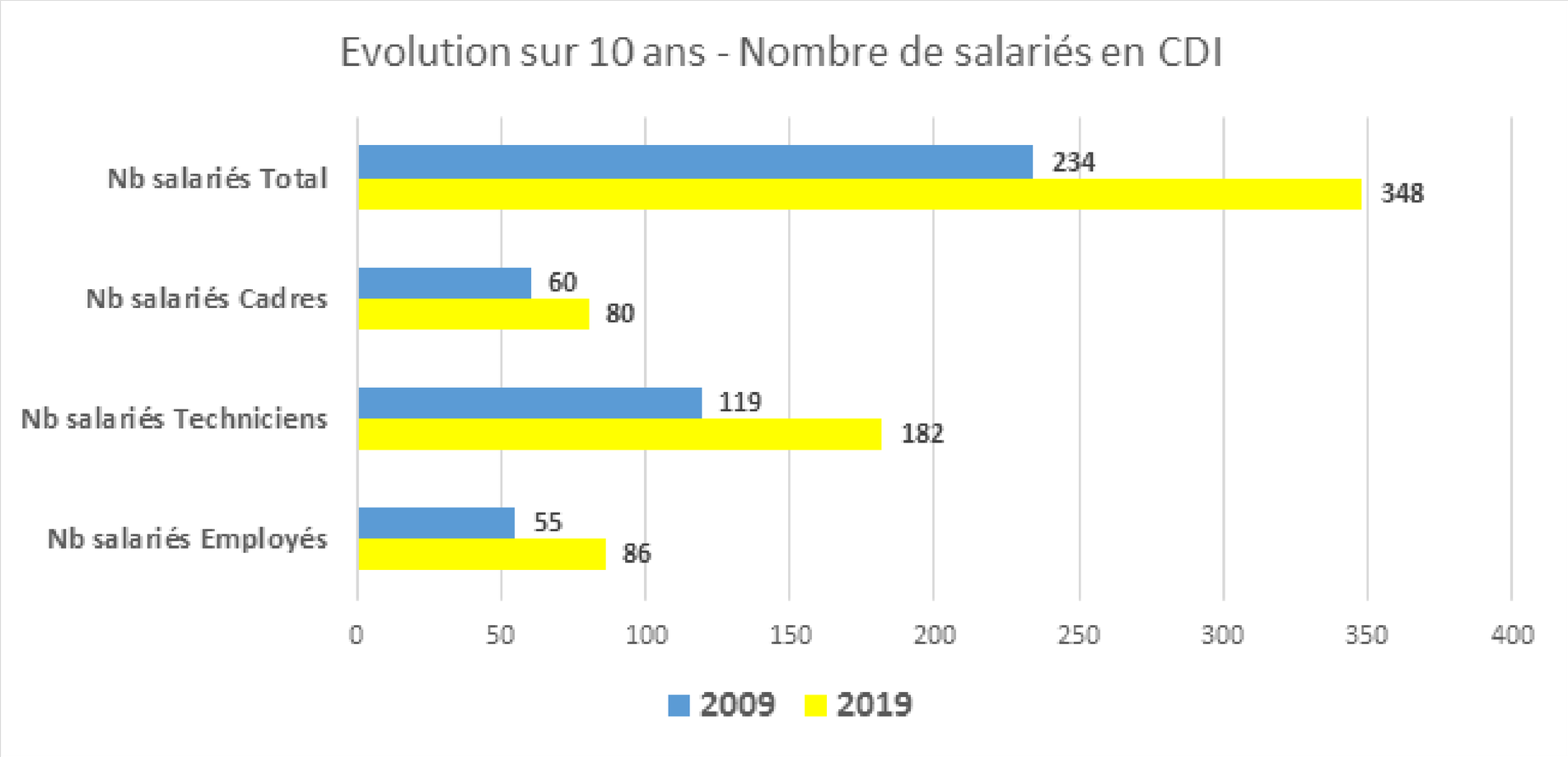

Ressources Humaines

LES EFFECTIFS SALARIÉS

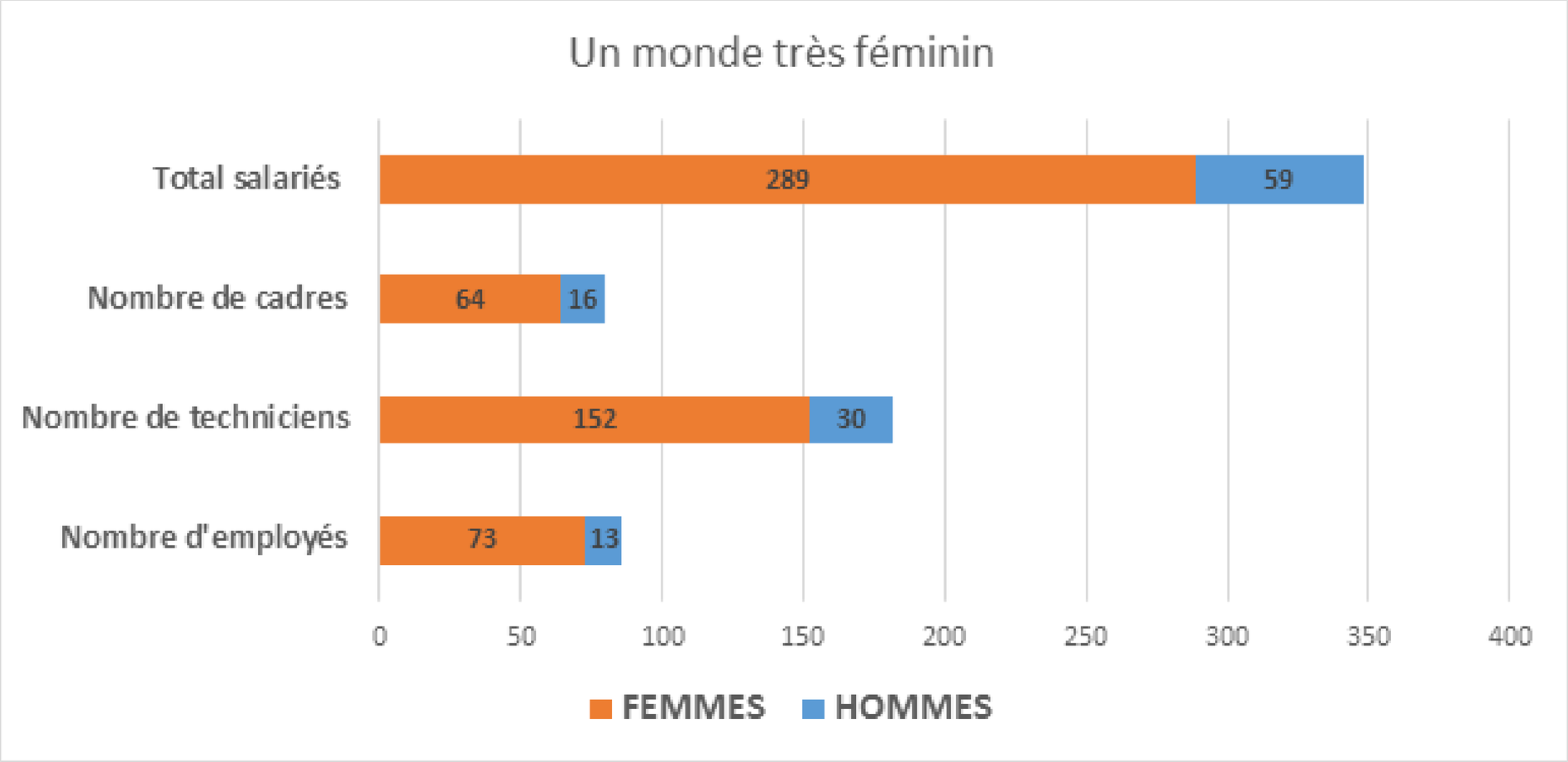

Embauches – Sorties

Un perpétuel mouvement

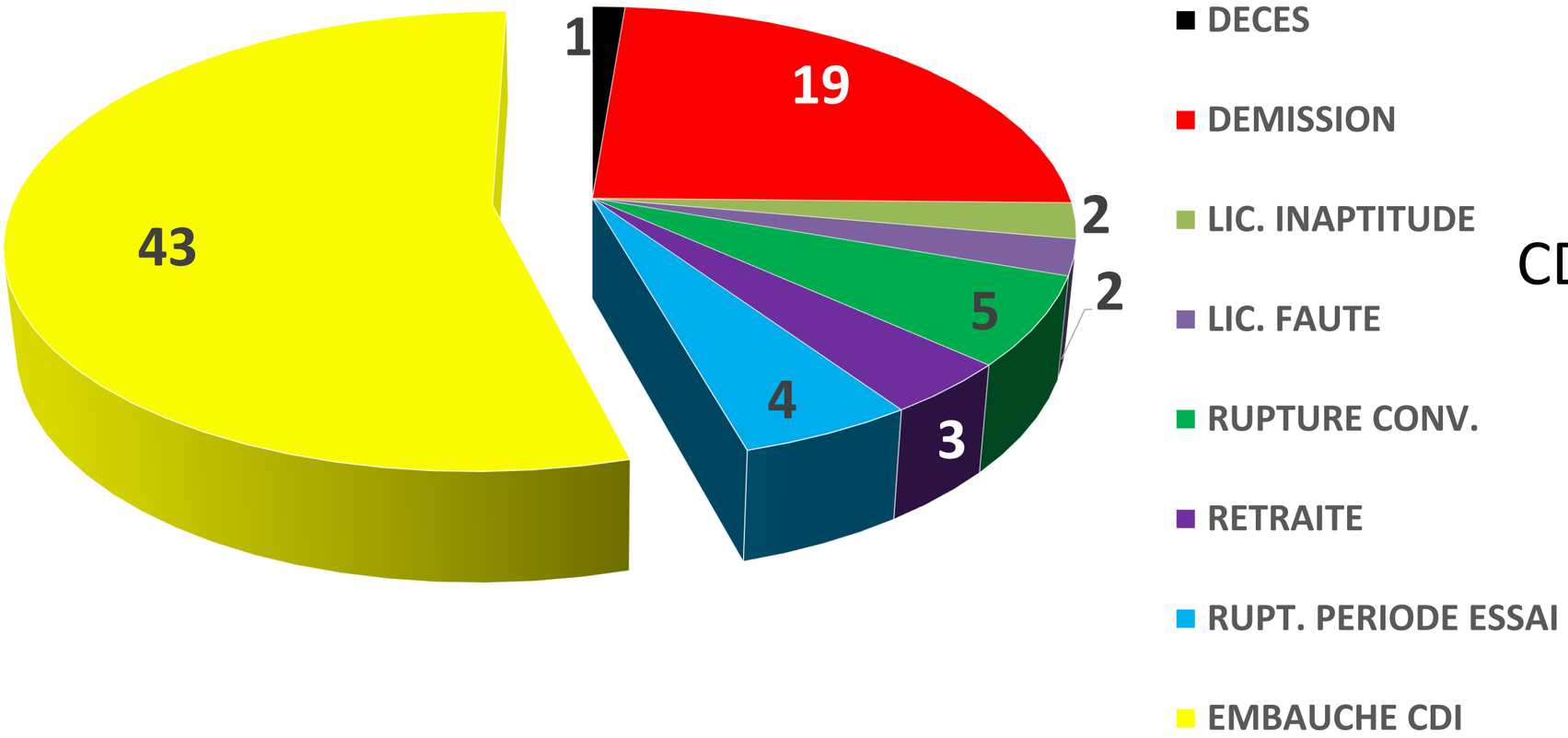

CDI : 43 embauches, pour 36 sorties en 2019

Sur les 43 nouvelles embauches en CDI, 6 sont des CDD transformés en CDI

Service Qualité-projet

RGPD

Service Qualité-projet

APPELS À CANDIDATURE

Plateforme de Coordination et d'Orientation pour enfants avec troubles du neuro développement (PCO)

Pôle de compétence et de prestations externalisées (PCPE)

Dispositif d'appui départemental protection enfance et handicap

Service Qualité-projet

APPELS À CANDIDATURE

Dispositifs départementaux pour les familles et aidants d'enfants et adultes présentant un trouble du spectre autistique

Groupes d'Entraide Mutuelle (GEM) à destination des personnes souffrant de troubles du spectre de l'autisme

RESOLUTION N°1

APPROBATION DU RAPPORT D'ACTIVITÉS 2019

RAPPORT FINANCIER

Blandine GONTHIER, Directrice financière

Résultat consolidé 2019

RECETTES = 22 202 924 €

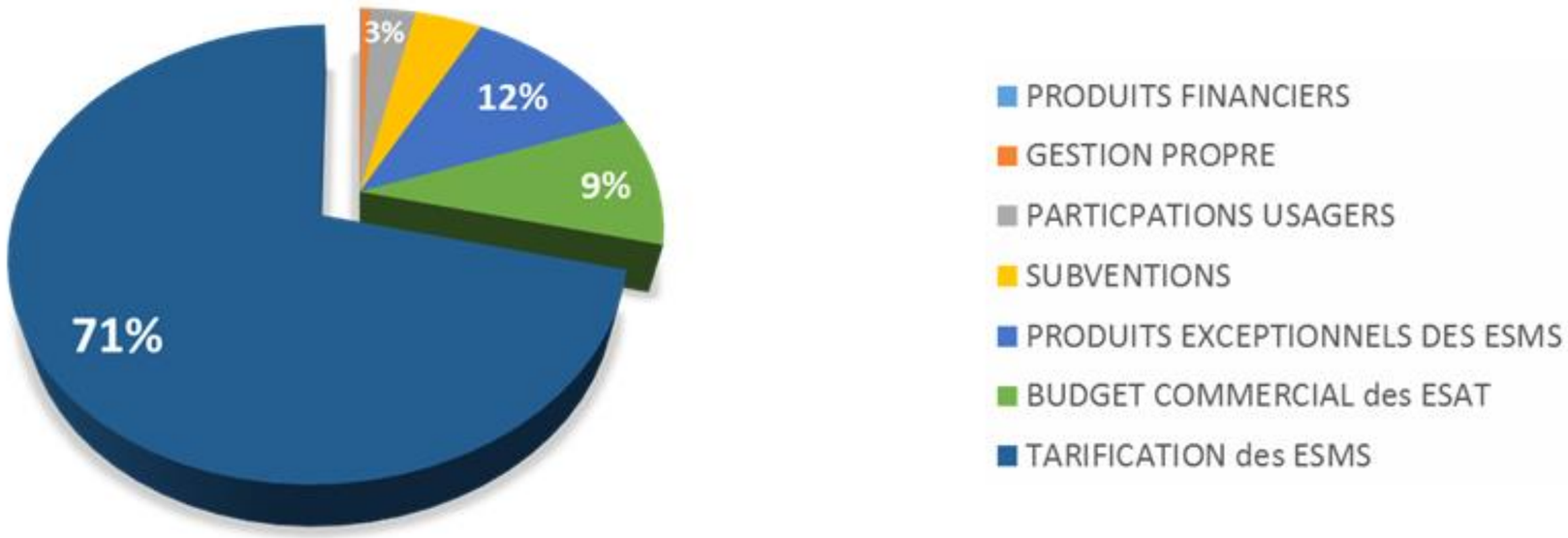

CHARGES = 21 911 016€

Dépenses d'exploitation courante :

1 867 819 €

Fluides 438 K€

Carburants, déplacements 243 K€

Fournitures éducatives et de loisirs 77 K€

Fournitures administratives 77 K€

Fournitures médicales 42 K€

Télécommunications 232 K€

Dépenses de personnel

14 994 058 €

Dépenses de structure :

5 049 139 €

Charges locatives	**515 000 €**
Entretien et réparations, maintenance	**520 000 €**
Assurances	**109 000 €**
Charges financières	**121 000 €**
Dotations aux provisions et fonds dédiés	**1 212 000 €**
Dotations aux amortissements	**1 425 000 €**

RAPPORT FINANCIER CONSOLIDÉ 2019

Jean-Pierre COUREAU, Commissaire aux comptes

Bilan consolidé 2019

ACTIF	2019			2018	Ecart 2019/2018	
	Montant brut	Amort. et prov.	Montant net	Montant net	Euros	%
ACTIF IMMOBILISE						
Immobilisations incorporelles :	2 057	2 057			0	
Immobilisations corporelles :	26 436 406	13 359 910	13 076 496	11 691 231	1 385 265	
Immobilisations Financières :	44 947	0	44 947	40 360	4 586	
TOTAL I	**26 483 409**	**13 361 967**	**13 121 442**	**11 731 591**	**1 389 851**	**12%**
Comptes de liaison						
TOTAL II						
ACTIF CIRCULANT						
Stocks et en-cours :	12 505		12 505	13 409	-903	
Avances et acomptes versés sur commande	4 153		4 153	450	3 703	
Créances :	2 235 009	39 875	2 195 134	1 754 362	440 771	
Valeurs mobilières de placement						
Disponibilités	10 012 945		10 012 945	9 106 911	906 034	
Charges constatées d'avance	13 659		13 659	16 425	-2 765	
TOTAL III	**12 278 272**	**39 875**	**12 238 397**	**10 891 557**	**1 346 840**	**12%**
TOTAL ACTIF	**38 761 681**	**13 401 842**	**25 359 839**	**22 623 148**	**2 736 691**	**12%**

PASSIF	Montant net 2 019	Montant net 2 018	Ecart 2019/2018 Euros	Ecart 2019/2018 %
FONDS PROPRES				
Fonds associatifs sans droit de reprise	2 251 047	2 251 047		
Fonds associatifs avec droit de reprise :	226 752	232 387	-5 635	
Réserves :	4 198 940	3 917 807	281 134	
Report a nouveau	3 706 173	2 432 877	1 273 296	
Résultat de l'exercice (excédent ou déficit) (1)	291 908	66 263	225 645	
Provisions réglementées :	2 901 939	2 819 345	82 594	
TOTAL I	**13 576 761**	**11 719 726**	**1 857 034**	**16%**
Comptes de liaison				
TOTAL II				
Provisions pour risques	302 171	297 580	4 591	
Provisions pour charges	1 324 591	1 102 461	222 131	
Fonds dédiés	1 092 297	1 937 542	-845 245	
TOTAL III	**2 719 059**	**3 337 583**	**-618 523**	**-19%**
DETTES				
Emprunts et dettes auprès des établissements de crédit	5 718 322	4 805 222	913 101	
Emprunts et dettes financières divers	207 827	258 732	-50 906	
Avances et acomptes reçus sur commandes en cours	41 833			
Redevables créditeurs				
Dettes fournisseurs et comptes rattachés	724 218	455 360	268 859	
Dettes sociales et fiscales	1 811 996	1 892 346	-80 351	
Dettes sur immobilisations et comptes rattachés	402 524	25 221	377 302	
Autres dettes	6 715	7 190	-475	
Produits constatés d'avance	150 585	121 767	28 818	
TOTAL IV	**9 064 020**	**7 565 839**	**1 456 348**	**19%**
Ecart de conversion (passif) **TOTAL V**				
TOTAL PASSIF	**25 359 839**	**22 623 148**	**2 694 859**	**17%**

Compte de résultat consolidé 2019

	EXERCICE 2019	EXERCICE 2018	ECART 2019 / 2018	
			Euros	%
CHARGES D'EXPLOITATION	20 632 605	20 224 841	407 764 €	2.02%
CHARGES FINANCIERES	117 005	106 966	10 038 €	9.38%
CHARGES EXCEPTIONNELLES	1 159 037	1 010 708	148 330 €	14.68%
TOTAL DES CHARGES	21 908 647 €	21 342 516 €	566 132 €	3%
Résultat Créditeur (EXCEDENT)	291 908	66 263		
TOTAL GENERAL	22 200 555 €	21 408 779 €	566 132 €	0 €

	EXERCICE 2019	EXERCICE 2018	ECART 2019 / 2018	
			Euros	%
PRODUITS D'EXPLOITATION	19 905 326	20 031 308	-125 982 €	- 0.01
PRODUITS FINANCIERS	15 162	51 811	-36 648 €	- 0.71
PRODUITS EXCEPTIONNELS	2 280 068	1 325 660	954 408 €	0.72
TOTAL DES PRODUITS	22 200 555 €	21 408 779 €	791 777 €	4%
Résultat Débiteur (PERTE)				
TOTAL GENERAL	22 200 555 €	21 408 779 €	791 777 €	4%

RESOLUTION N°2

APPROBATION DU RAPPORT FINANCIER 2019

Les investissements 2019

1 499 000 €

CONSTRUCTIONS ET AMÉNAGEMENTS

919 690 k€

MATERIEL DIVERS

40 k€

MOBILIER

53 k€

MATERIEL INFORMATIQUE

11 k€

VÉHICULES

456 k€

Les immobilisations en cours au 31/12/2019 :

1 823 464 €

Reconstruction de l'hébergement du Foyer BESSEIGE = 313 k€

Construction de serres horticoles à déstination de l'ESAT Châtenoy = 245 k€

Acquisition et aménagements des locaux Rue Colonel Denfert = 1 265 k€

Services regroupés sur site :

- Services d'insertion sociales
- CHRS
- Siège
- Services du réseau VIF

RÉSOLUTION N°3

APPROBATION DES INVESTISSEMENTS RÉALISÉS EN 2019

AFFECTATION DES RÉSULTATS 2019

Blandine GONTHIER, Directrice financière

Affectation des résultats 2019

	Résultat Comptable	Variation prov. CP	Amort Différés	Variation cretons IME	Résultat Budgétaire
Etablissements et Services PEP71	291 908.36 €	-82 264.00 €	25 840.37 €	-24 671.98 €	210 812.75 €

Résultats des établissements et services sous contrôle du tiers financeurs

	Résultat Comptable	Variation prov. CP	Amort Différés	Amendement CRETON	Résultat Budgétaire
Compétence ARS	108 134.33	-30 615.00	25 840.37	-24 671.98	78 687.72
Compétence DEPARTEMENT	122 195.81	-55 371.00	0.00	0.00	66 824.81
Compétence DDCS	-4 216.00	4 216.00	0.00	0.00	0.00
Siège secteur conventionné multi financeurs	494.00	-494.00			0.00
TOTAL ESMS	**226 608.14**	**-82 264.00**	**25 840.37**	**-24 671.98**	**145 512.53**

PROPOSITION D'AFFECTATION :

Investissement :

67 883.40 €

Réserves de compensation :

77 629.13€

Résultats des établissements et services en gestion propre :

65 300.22 €

	Reports à nouveau excédentaires	Reports à nouveau déficitaires
Gestion commerciale de l'ESAT	676.70 €	
Autres activités propres	68 084.90 €	3 461.38 €

RESOLUTION N°4

APPROBATION DE L'AFFECTATION DES RÉSULTATS DE L'EXERCICE 2019

Rapport d'orientation

Marcel MASCIO,
Président des PEP71

RÉSOLUTION N°5

APPROBATION DU RAPPORT D'ORIENTATIONS 2020

Actualisation règlement intérieur

Pour une société inclusive

Règlement intérieur PEP 71

PEP 71
18 rue Colonel DENFERT 71100 Chalon sur Saône - 03.85.45.95.00 -
siege@pep71.org - www.pep71.org

RÉSOLUTION N°6

RATIFICATION DU NOUVEAU RÈGLEMENT INTÉRIEUR

PLAN PLURIANNUEL D'INVESTISSEMENTS 2020 À 2026

Un guide pour les entrepreneurs qui débutent

Investissements prévisionnels en K€ :

	2020	2021	2022	2023	2024	2025	2026
Terrains et aménagements de terrains	300	0	0	4	0	0	0
Batiments	4 491	405	0	0	0	0	0
Installations-aménagements des constructions	350	118	660	0	4	0	0
Matériels	87	73	31	12	21	20	8
Aménagements divers	29	141	15	0	30	0	0
Matériels de transport	725	169	404	461	437	643	87
Matériels de bureau et informatique	37	2	121	0	0	8	2
Mobiliers	147	24	15	18	4	0	0
	6 165	**930**	**1 247**	**495**	**495**	**671**	**96**

2020 :
Terrain et locaux sur le Chalonnais,
Reconstruction du Foyer Besseige,
Mise en service des serres horticoles.

2021 :
Acquisition et aménagements de nouveaux locaux ACT.

2022 :
Mises aux normes au sein de l'Esat,
Renouvellement de la flotte de copieurs associative.

RÉSOLUTION N°7

APPROBATION DU PLAN PLURIANNUEL 2020-2026

ORIENTATIONS BUDGETAIRES 2020

Blandine GONTHIER, Directrice financière

BUDGET PREVISIONNEL ASSOCIATION PEP 71 CONSOLIDE
CORRECTIF 2020

CHARGES	Montant 2020	PRODUITS	Montant 2020
60 - Achats	**1 113 628**	**70 - Vente de produits, de prestations de services**	**1 400 000**
Prestation de services	128 875		
Achats de matières et fournitures	984 753	**74 - Subventions d'exploitation**	**17 859 000**
		Délégation Rég. Droit des Femmes et Egalité	35 000
61 - Services extérieurs	**1 166 623**	Ministère de la Justice	9 500
Locations	498 299	Education Nationale CPO FG PEP	-
Entretien et réparation	499 218	Directions Cohésion Sociale	232 500
Assurance	103 325	Agence Régionale de Santé (ARS)	360 000
Documentation	65 781	ATIH	-
62 - Autres services extérieurs	**893 169**	Région(s)	-
Rémunérations intermédiaires et honoraires	288 380	Département(s)	150 000
Publicité, publication	15 915	Intercommunalité(s) : EPCI	-
Déplacements, missions	126 708	Commune(s)	15 000
Services bancaires, autres	462 166	-	-
63 -Impôts et taxes	**837 136**	**Organismes sociaux :**	-
Impôts et taxes sur rémunération	749 793	Caisse d'Allocations Familiales CAF	68 000
Autres impôts et taxes	87 343	Mutualité Sociale Agricole MSA	2 500
64 - Charges de personnel	**14 615 654**	-	-
Rémunération des personnels	10 021 781	**Produits de la tarification des ESSMS**	16 986 500
Charges sociales	4 430 823	Aides privées	-
Autres charges de personnel	163 050	**75 - Autres produits de gestion courante**	**1 050 000**
65 - Autres charges de gestion courante	**225 904**	Dont cotisations, dons manuels ou legs	5 000
66 - Charges financières	**118 069**	**76- Produits financiers**	**10 000**
67 - Charges exceptionnelles	**163 434**	**77- Produits exceptionnels**	**500 000**
68 - Dotation aux amortissements	**2 585 383**	**78- Reprise sur amortissements et provisions**	**900 000**
TOTAL des CHARGES	**21 719 000**	**TOTAL des PRODUITS**	**21 719 000**

Un guide pour les

RÉSOLUTION N°8

APPROBATION DES ORIENTATIONS BUDGÉTAIRES 2020

BUDGET PRÉVISIONNEL 2021

Blandine GONTHIER, Directrice financière

BUDGET PREVISIONNEL ASSOCIATION PEP 71 CONSOLIDE 2021

CHARGES	Montant 2021	PRODUITS	Montant 2021
60 - Achats	**1 167 263**	**70 - Vente de produits, de prestations de services**	**1 500 000**
Prestation de services	130 164		
Achats de matières et fournitures	1 037 099	**74 - Subventions d'exploitation**	**18 328 000**
		Délégation Rég. Droit des Femmes et Egalité	35 000
61 - Services extérieurs	**1 178 289**	Ministère de la Justice	9 500
Locations	503 282	Education Nationale CPO FG PEP	-
Entretien et réparation	504 210	Directions Cohésion Sociale	283 600
Assurance	104 358	Agence Régionale de Santé (ARS)	464 000
Documentation	66 439	ATIH	-
62 - Autres services extérieurs	**952 601**	Région(s)	-
Rémunérations intermédiaires et honoraires	341 764	Département(s)	150 000
Publicité, publication	16 074	Intercommunalité(s) : EPCI	-
Déplacements, missions	127 975	Commune(s)	15 000
Services bancaires, autres	466 788	-	-
63 -Impôts et taxes	**845 507**	**Organismes sociaux :**	-
Impôts et taxes sur rémunération	757 291	Caisse d'Allocations Familiales CAF	68 000
Autres impôts et taxes	88 216	Mutualité Sociale Agricole MSA	2 500
64 - Charges de personnel	**15 020 622**	-	-
Rémunération des personnels	10 121 999	**Produits de la tarification des ESSMS**	17 300 400
Charges sociales	4 683 442	Aides privées	-
Autres charges de personnel	215 181	**75 - Autres produits de gestion courante**	**1 050 000**
65 - Autres charges de gestion courante	**228 163**	Dont cotisations, dons manuels ou legs	5 000
66 - Charges financières	**119 250**	**76- Produits financiers**	**10 000**
67 - Charges exceptionnelles	**165 068**	**77- Produits exceptionnels**	**500 000**
68 - Dotation aux amortissements	**2 611 237**	**78- Reprise sur amortissements et provisions**	**900 000**
TOTAL des CHARGES	**22 288 000**	**TOTAL des PRODUITS**	**22 288 000**

Un guide pour les entrepreneurs du dehors

RÉSOLUTION N°9

VOTE DU BUDGET PRÉVISIONNEL 2021

Fixation et vote des cotisations 2021

Mineur :
2€

Personne morale :
100€

Adulte :
20€ minimum

Cotisation offerte au conjoint d'un adhérent

Vos adhésions renforcent notre action car elles financent à parts égales la caisse de solidarité et le SAPAD.

RÉSOLUTION N°10

COTISATIONS 2021

RATIFICATION DÉLIBÉRATIONS DU CONSEIL D’ADMINISTRATION

RÉSOLUTION N°11-1

RATIFICATION DE LA DÉLIBÉRATION DU CONSEIL D'ADMINISTRATION RELATIVE À L'ADAPTATION ET À LA GESTION DES ÉTABLISSEMENTS ET SERVICES

L'Assemblée Générale approuve la délibération du Conseil d'Administration en date du 19 février 2020, habilitant le Président à l'adaptation et à la gestion des différents dispositifs gérés par l'association, ainsi qu'à l'ouverture ou la clôture de comptes bancaires à cet effet. Ces habilitations font par ailleurs l'objet de subdélégations au directeur général et à la directrice financière, chacun en ce qui les concerne.

RÉSOLUTION N°11-2

RATIFICATION DE LA DÉLIBÉRATION DU CONSEIL D'ADMINISTRATION RELATIVE AUX DISPOSITIONS BUDGÉTAIRES

L'Assemblée Générale approuve la délibération du Conseil d'Administration en date du 19 février 2020, habilitant le Président à proposer, présenter, négocier et arrêter avec les autorités compétentes, les budgets des différents dispositifs associatifs. Ces habilitations font par ailleurs l'objet de subdélégations conjointes au directeur général et à la directrice financière

Article 6 de statuts :

[L'Assemblée Générale] ... approuve les délibérations du conseil d'administration relatives aux acquisitions, échanges et aliénations d'immeubles, constitutions d'hypothèques sur lesdits immeubles, baux excédant neuf années, emprunts à plus d'un an et garanties d'emprunts.

Elle approuve également les délibérations du conseil d'administration relatives aux autres actes de disposition ayant un impact significatif sur le fonctionnement de l'association.

Le règlement intérieur fixe les seuils au-delà desquels ces actes requièrent son approbation.

Article R11 du règlement intérieur :

L'Assemblée Générale ratifie les délibérations du conseil d'administration relatives aux opérations qui engagent financièrement l'association pour un montant supérieur à 1,5 million d'Euros (investissements immobiliers notamment).

RÉSOLUTION N°11-3

OPÉRATIONS RELATIVES À L'ARTICLE 6 DES STATUTS

A cet effet l'Assemblée générale approuve les délibérations prises par le Conseil d'Administration :

- le 12 avril 2019 autorisant le projet immobilier de reconstruction et réhabilitation du foyer BESSEIGE de Vaudebarrier ainsi que son plan de financement
- Le 16 janvier 2019 (autorisation d'acquisition) puis le 12 avril 2019 (plan de financement et hypothèque) pour les bâtiments situés 18 rue Denfert à Chalon sur Saône pour le siège des PEP71 et les pôles d'inclusion sociale et violences intrafamiliales.
- Le 16 octobre 2019 autorisant l'acquisition d'un local à vocation d'espace partagé, Pointe de la Colombière à Chalon sur Saône.

Renouvellement du Conseil d'Administration

RENOUVELABLES en 2020 :	RENOUVELABLES en 2021 :	RENOUVELABLES en 2022:
CHAMOTON Jean François	DAMET Brigitte	CORNU Pierre
DURANTON Pierre	LASSARAT Jeanine	FERRI Laurence
GALY Bernard	LAVAUD Philippe	LAUVERNIER Jean Marc
MASCIO Marcel	NAVARRO Marc	LYOTARD Carol
SAURET Frédérique	SUTET Marcel	LYOTARD Jean
		MASCIO Albin

Administrateurs sollicitant le renouvellement de leur mandat

- CHAMOTON Jean François
- DURANTON Pierre
- GALY Bernard
- MASCIO Marcel
- SAURET Frédérique

Collège ‘’non-salarié’’

- BERTHELOT Odile
- PEUTOT Myriam

Collège ‘’salarié’’

- COMTET Aurélie
- CONSTANT-MARTINS Stéphane
- GONTHIER Blandine
- LEGOUX Pascal
- NGUYEN Lan
- PETEUIL Mélanie

Nouvelles candidatures

RÉSOLUTION N°12-1 à 12-13

Elections au conseil d'administration